LISTAHÁSKÓLI ÍSLANDS
Iceland University of the Arts

Leiðarvísir um aðgengi - Þórunnartún 2

1. Aðkoma að byggingunni







Aðgengileg bílastæði
Beint fyrir framan innganginn að Þórunnartúni 2 er merkt aðgengilegt bílastæði með sléttu, jöfnu yfirborði og engum vegaköntum.

Inngangur í bygginguna
Kvikmyndadeildin deilir aðalinnganginum sínum með nokkrum öðrum fyrirtækjum, sýnilegust er fatabúðin sem er staðsett til hægri.

Sjálfvirk rennihurð opnast inn í aðalinnganginn.

LISTAHÁSKÓLI ÍSLANDS
Iceland University of the Arts





Þú getur farið upp stigann til vinstri
eða farið til hægri að lyftunni sem er þá á vinstri hönd.

Vinsamlegast athugið að enginn sjálfvirkur hurðaopnari er til staðar og hurðin er þung.





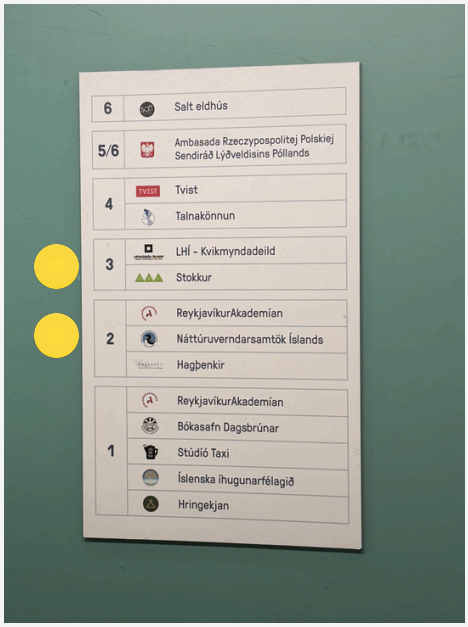

Listaháskólinn er á bæði 2. og 3. hæð (merkt með gulum punkti).

LISTAHÁSKÓLI ÍSLANDS
Iceland University of the Arts

2. Aðgangur að kvikmyndalistadeild LHÍ

Hurðarnar eru læstar og krefjast nemenda- eða starfsmannskorts til að komast inn.

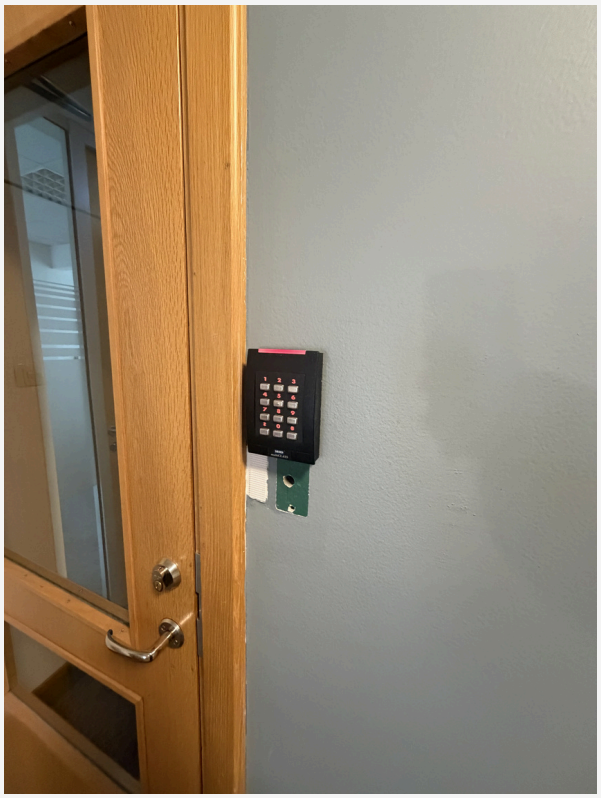



Þegar þú kemur inn á aðra hæð skaltu beygja strax til vinstri.
Aðgengilegt salerni er staðsett til vinstri.

LISTAHÁSKÓLI ÍSLANDS
Iceland University of the Arts

3. **Aðgengileg salerni**

Það er eitt aðgengilegt salerni hinum megin í byggingunni.





! Dyrnar inn á baðherbergið opnast ekki sjálfkrafa og þar er ekki skiptiaðstaða fyrir börn.

4. Þröskuldar og hurðabúnaður

Í byggingunni eru engir sjálfvirkir hurðaropnarar og engir þröskuldar til að fara úr einu rými í annað eða milli bygginga.



5. **Kyrrðarrými**

Á þessum stað eru engin sérstök kyrrðarrými; hins vegar eru nokkur kyrrðarhorn og ónotuð fundarherbergi sem hægt er að nota til að slaka á eða draga úr skynáreiti. Þau má finna bæði á annarri og þriðju hæð.



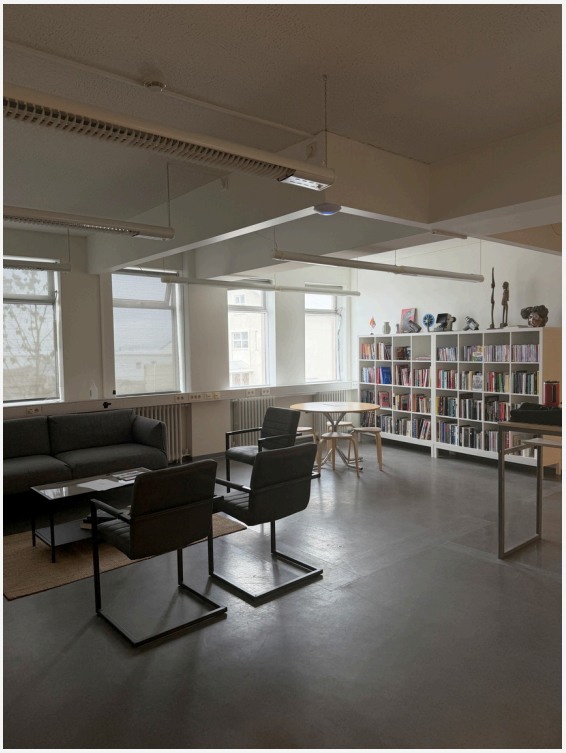





6. Miðpunktur og móttaka

Engin móttaka er í Þórunnartún 2. Ef þarf að ákveða fundarstað er þægilegast að hittast við aðalhurðina og ganga saman inn á deildina.



Ef þú tekur eftir að eitthvað vantar í þessar leiðbeiningar,
þarft frekari upplýsingar eða vilt koma á framfæri athugasemdum,
vinsamlegast sendu tölvupóst á marieke@lhi.is.
Við fögnum öllum athugasemdum og erum fús til að bæta þennan
texta hvenær sem þörf krefur.

Júní 2026