LISTAHÁSKÓLI ÍSLANDS
Iceland University of the Arts

Leiðarvísir um aðgengi - Laugarnesvegi 91

1. Aðkoma með bíl

Byggingin hefur tvo innganga, hvor með tveimur merktum bílastæðum fyrir hreyfihamlaða. Þegar þú ekur inn innkeyrsluna geturðu beygt til vinstri eða hægri.





Vinstri hlið – Aðalinngangshæð
Tvö merkt bílastæði fyrir hreyfihamlaða eru við hliðina á móttökunni á jarðhæð.



Hægri hlið – efri hæð
Tvö stæði fyrir hreyfihamlaða eru á efri hæð. Rampar veita stigalaust aðgengi inn í bygginguna fyrir hjólastóla og þá sem nota göngugrindur.

2. Að koma með strætó eða gangandi

Ef þú kemur með strætisvagni eða gangandi, er gönguleiðin slétt og án þröskulda á leiðinni að aðalinnganginum.

Vertu bara meðvitaður um að leiðin getur verið nokkuð brött fyrir sum stuðningstæki.



LISTAHÁSKÓLI ÍSLANDS
Iceland University of the Arts

2. **Aðalinngangur og móttaka**

Dyrnar eru ólæstar á opnunartíma háskólans
mánudaga - fimmtudaga 08:00 - 16:00, föstudaga 08:00 - 13:00

Hurðin má opna með málmhnappinum til klukkan 17:00:





Við innganginn er móttakan til vinstri.





Hjólastóll er í boði til bókunar og er geymdur við stigann.

3. **Inngangur 2**

Eftir að hafa gengið upp stigann eða notað rampa, kemstu að þungri hurð.





Þessi hurð opnast með starfs- eða nemendakorti.
Enginn sjálfvirkur hurðaopnari er til staðar,
svo aðstoð gæti verið gagnleg ef þörf krefur.



Inni er lítill sófi til
hvíldar vinstra megin.

4. **Aðgengilegar salernisaðstöður**

Í byggingunni eru **þrjú aðgengileg salerni.**
Staðsetningar þeirra eru merktar með gulum punktum á byggingarkortinu.

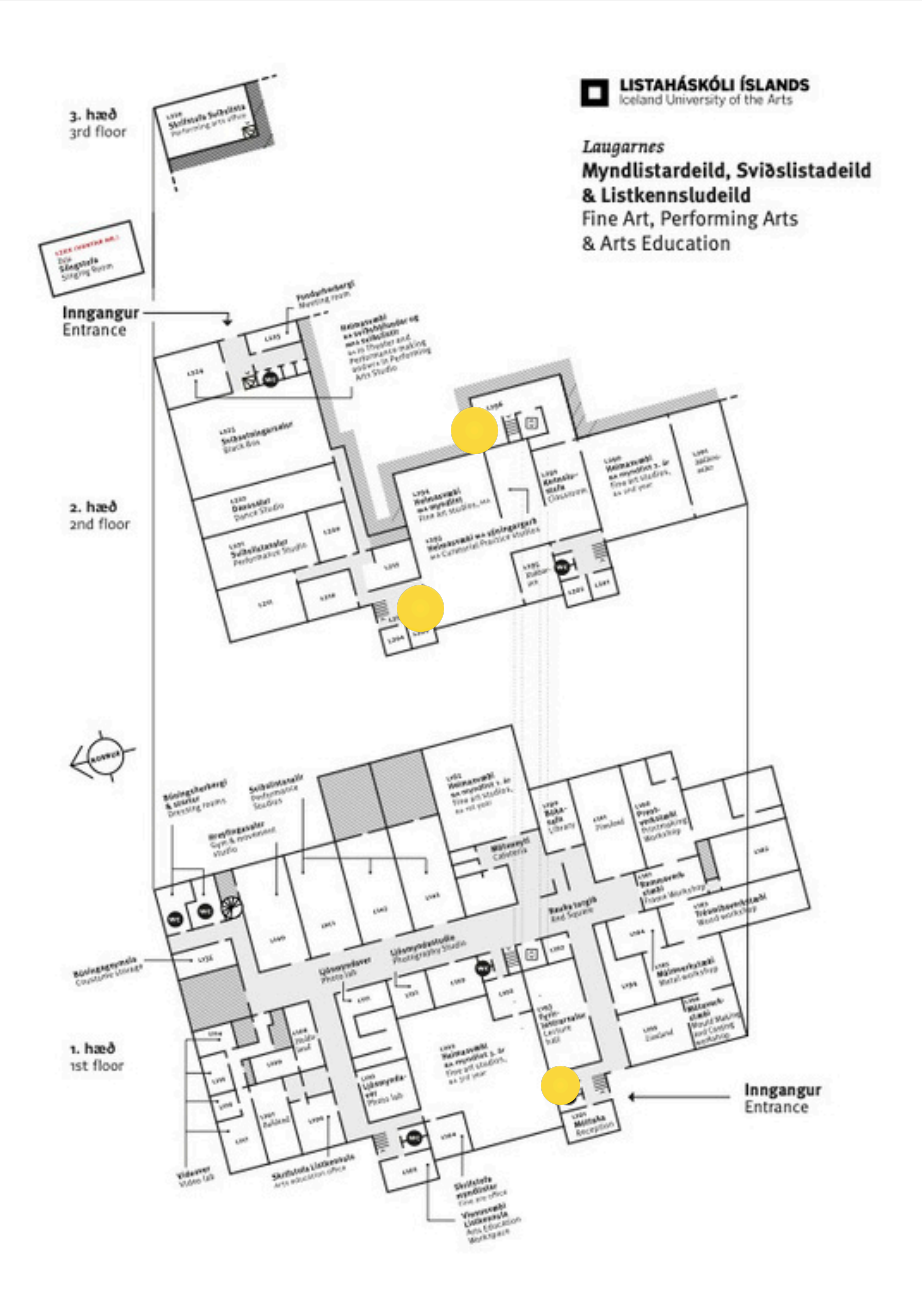

LISTAHÁSKÓLI ÍSLANDS
Iceland University of the Arts

Salerni við móttökuna
Þetta salerni er með skiptiaðstöðu fyrir börn.
Eins og við aðalinnganginn opnast hurðin með sjálfvirkum hurðaopnara að utan.







Rétt eins og aðalinnngangurinn,
opnast salernisdyrnar með sjálfvirkum
hurðaopnara utan á hurðinni.

Önnur aðgengileg salerni hafa sama skipulag og aðgengiseiginleika,
án skiptiaðstöðu fyrir börn.





5. **Lyfta**

Stór lyfta er staðsett á aðalganginum á jarðhæðinni.





Hnapparnir merkja:
0 – Jarðhæð
1 – Önnur hæð
3 – Ekki í notkun

Lyftan rúmar hjólastóla og göngugrindur.

6. Þröskuldar og rampar

Um alla bygginguna eru þröskuldar með litlum rampi til að tryggja gott aðgengi milli rýma.







Einnig neyðarútgangar

LISTAHÁSKÓLI ÍSLANDS
Iceland University of the Arts

7. **Næðisrými, L-203**

Á annarri hæð er rólegur staður með þægilegum sætum og vinnusvæði.



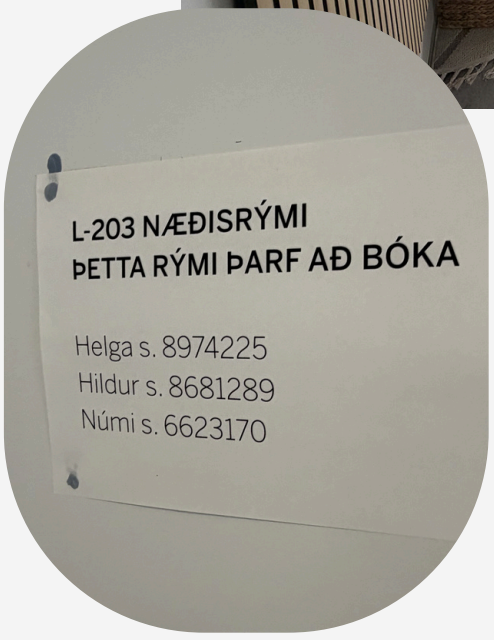

Herbergið er hægt að bóka með því að hringja í eitt af númerunum sem hér sjást.

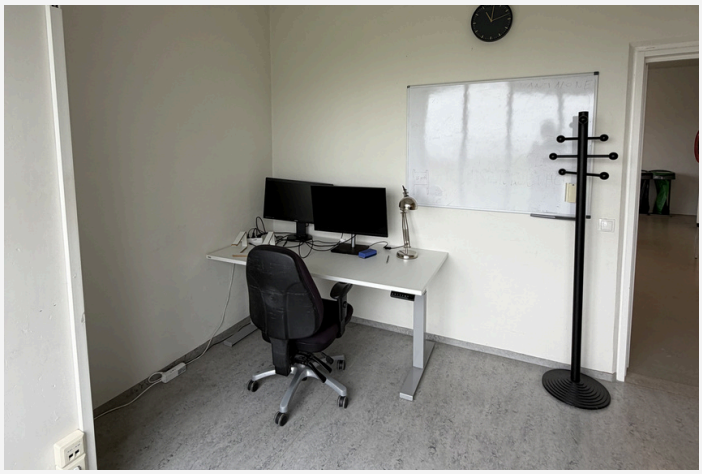

8. **Kennslustofur og stúdíórými**



Kennslustofur eiga einnig að opnast með sjálfvirkum hurðaopnurum. Hins vegar geta sumir verið aftengdir af og til, svo þú gætir þurft aðstoð stundum.

Rýmið á milli stúdíóveggjanna eru nægilega breið fyrir hjólastóla og ætti að vera hægt að hreyfa sig frjálst á milli rýma.



9. Fundarstaður og tengiliðir

Við hliðina á matsalnum á jarðhæðinni er stór rauður punktur sem þjónar sem fundarstaður. Hann má nota til að sýna skýrt hvar eigi að hitta aðra.





Ef þú þarft stuðning eða vilt hringja í einhvern áður en þú kemur í bygginguna, geturðu haft samband við Hildi (8681289), Helgu (8974225) eða Núma (6623170).

Ef þú tekur eftir að eitthvað vantar í þessar leiðbeiningar, þarft frekari upplýsingar eða vilt koma á framfæri athugasemdum, vinsamlegast sendu tölvupóst á marieke@lhi.is. Við fögnum öllum athugasemdum og erum fús til að bæta þennan texta hvenær sem þörf krefur.

Júní 2026