

Nafn nemenda: _____

Stöðupróf í tónfræði 2. hluti: HLJÓMFRÆÐI

1 – 5) HLJÓMGERÐIR

Hvessar gerðar eru þessir hljómar og í hvaða stöðu (hljómhvörfum) eru þeir?

6 – 15) NIÐURLÖG

A) Skrifaðu eftirfarandi niðurlag (kadensu) í **A-dúr**:

I – IV – I^{6/4} - V – I (G – U – F^{6/4} - 5/3 – G)

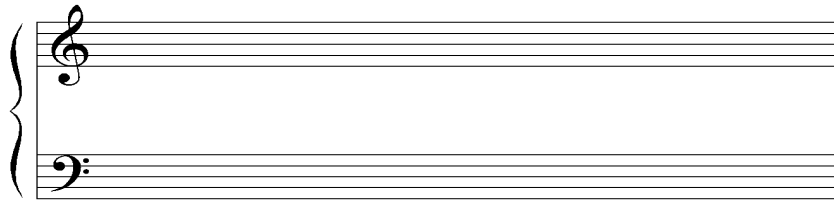

B) Hvað kallast eftirfarandi niðurlag

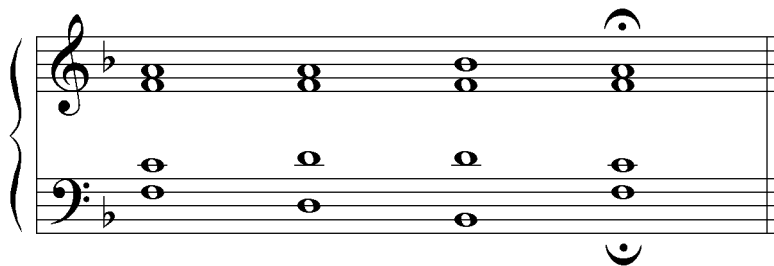

16 – 75) HLJÓMSETNING (4 raddir)

Leystu **annaðhvort** lið A **eða** lið B

A) Hljómsettu þessa hendingu úr sálmalaginu *Herr, ich denk' an jene Zeit*. Sýndu fram á kunnáttu í meðferð sjöundarhljóma og lausna þeirra. Notaðu a.m.k. einn aukaforhljóm eða fullminnkaðan sjöundarhljóm í dæminu.

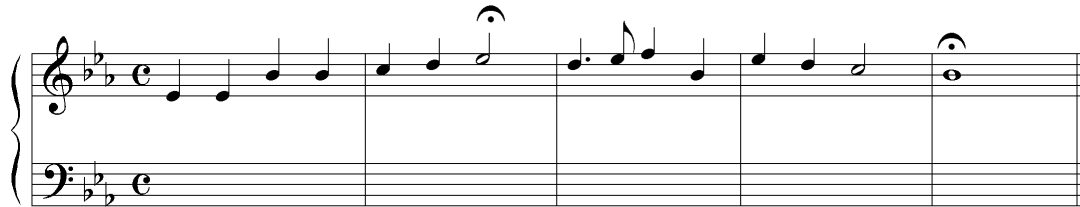

B) Skrifaðu hljómaröð í fis-moll. Í henni skulu eftirfarandi hljómar koma fyrir í þessari röð, þótt aðrir hljómar megi koma á milli: #vi^o, V⁷/III með gabblaun og vii^{o7} af fimmta sæti. Notaðu ennfremur i^{6/4} í niðurlagi. Hljómaröðin skal vera 15 hljóma löng að lágmarki.

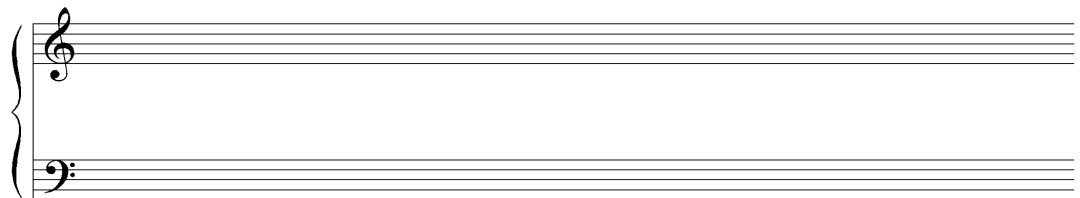
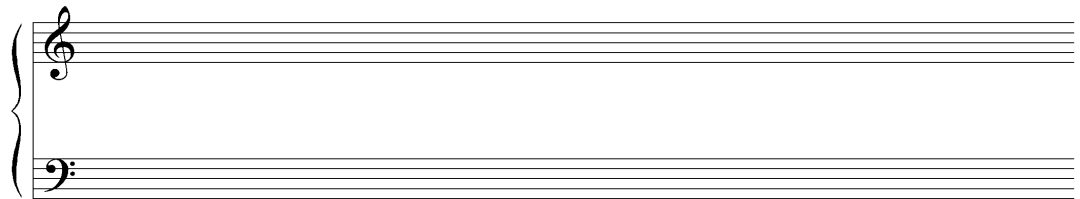

76 – 100) HLJÓMGREINING

Hljómgreindu eftirfarandi sálmalagshendingu til fullnustu. Gerðu grein fyrir öllum hljómmum, hljómframandi tónum og gerðum niðurlaga

